夕刊 臺灣日日新報 十一月十二日

大東亞、外務兩相と重光大使重大協議
支那問題處理の核心

【東京電話同盟】重光大使は上京以來東條首相、青木大東亞相、谷外相を始め政府首腦と公式に會見、支那問題處理につき現地側の意見を率直に傳へこれに對する中央の意向を確めつつあつたが更に十一日午後外相官邸に青木大東亞相、谷外相を訪問、支那問題處理につき最後的協議を遂げた、しかして右會談においては大東亞省設置に伴ふ現地機關の運營方針についても相當突込んだ意見が交換され支那問題處理の核心に觸れたものと見られその根本方策についても三者の間には完全に意見一致を見た模樣である、これにより重光大使今回上京の目的は殆んど達成されたのであり同大使は所要を終へた來る二十日頃歸任の途に就くことになつたが歸任後は今回の上京によつて得たる成果を基礎として大東亞省設置により擴大強化された駐支大使の權限を驅使して懸案の急速處理へ積極的に邁進するものと期待されてゐる

生擴完璧の態勢確立
十五日の官民懇談會

【東京電話同盟】米英擊滅大東亞戰完遂の核心をなす生產力擴充問題に處し政府は官民各機關を總動員しこれが必要に總力を傾注し今議會に於ける [illegible] の確立に集中し、又翼贊會、翼政會との三位一體態勢をいよいよ鞏固に一大生產國民運動を展開する一方、來る十三、十四の兩日の臨時地方長官會議においても生產力增强問題が取り上げられ政府施策の [illegible] の決意を表明これと協력を行ふため十五日全國主要生產者代表二百二十七名を首相官邸に招待、生產擴充の陣頭指揮に當る各職能代表首腦と膝附合せて懇談を遂げ現場側の [illegible] 等を聽取すると共に政府側は東條首相以下各閣僚、鈴木企畫院總裁等交々起つて政府の決意と所信を表明することとなり十一日の官民懇談會招待者にそれぞれ招待狀を發した、而して同日の懇談會は午前十時より午後に亙つて長時間行はれる豫定でこれを通じ生產擴充に對する官民の決意を新たにし官民協力生產擴充の隘路をなしてゐた諸條件を除去し以て舉國一心生產に邁進する完璧の態勢を確立すべきものとしてその成果は特に注目されてゐる

懇談會へ出席者

【東京電話同盟】政府は十五日午前十時首相官邸において開催する生產擴充懇談會出席者に對し十一日招待狀を發した

[illegible]

王新滿洲國大使、信任狀捧呈
十二日、宮中に參內

【東京電話同盟】新滿洲國駐日大使王允卿氏の信任狀捧呈式は十二日午前十時三十分宮中において行はれた [illegible]

教學百年 態勢座談會 五
科學教育の再檢討
教員も再教育の必要

[illegible]

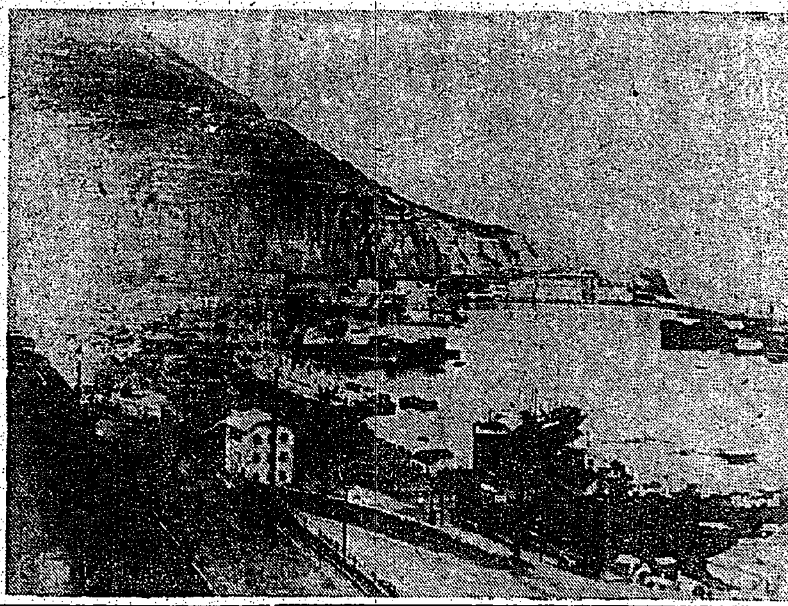

佛領北阿に戰火 寫眞はカサブランカ港全景

獨軍の進駐豫定通り
續々地中海沿岸へ進擊

【ベルリン十一日發同盟】 [illegible]

伊軍も同時に進駐

西、佛國境到達

【リスボン十一日發同盟】 [illegible]

コルシカ上陸

【ローマ十一日發同盟】イタリア [illegible]

樞軸軍綽々の餘裕

【ベルリン十一日發同盟】DNB [illegible]

佛朝野、樞軸軍に協力

【ベルリン十一日發同盟】 [illegible]

靜觀は寧ろ罪惡
獨外務省進駐の意義表明

【ベルリン十一日發同盟】 [illegible]

休戰協定に固執しペタン元帥申入れ

【ベルリン十一日發同盟】D・N [illegible]

ヒトラー總統 佛首相協議

【ヴイシー十一日發同盟】 [illegible]

本期產糖豫想

[illegible]

人事

[illegible]

ヤパパンモア

クラブ ホルモン パウダー 液狀クリーム！ お肌を養ふ

結核 肋膜腹膜炎 結核治療劑の躍進！ ネオ ハツモン 藥理學的根據の確立と療病不安の解消！ 黑田藥品商會

訓練白熱 御婦人は 寒風に肌あれぬ樣 メンソレータムで いつもお手當を！ メンソレータム 11-33-B

腎臟疾患 危險なる尿毒症、高血壓に推賞せらる アルワチン 日本藥品洋行

神經痛 ロイマチス劑 アトカルミン錠 日本藥品洋行

腸 全國官公立病院御採用品 乳酸菌製劑 エンテロノン 下痢、消化不良 腸カタル、便秘等 日本藥品洋行

飛行協會の表彰式
畏し・梨本總裁宮殿下台臨

【東京發同盟】[illegible]

科學技術動員體制確立
近く協力委員會を組織

【東京發同盟】[illegible]

式辭や告辭は口頭
鈴木新竹州知事"率先垂範"

【新竹電話】[illegible]

神祇會臺北州支部 晴の結成式擧行

[illegible]

前田大將遺骨福岡着 けふ空路東京へ出發

【福岡發同盟】[illegible]

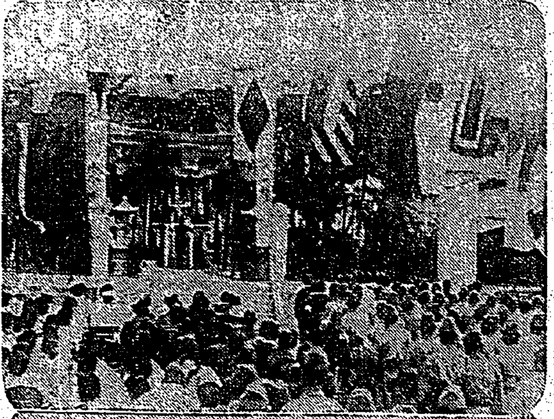
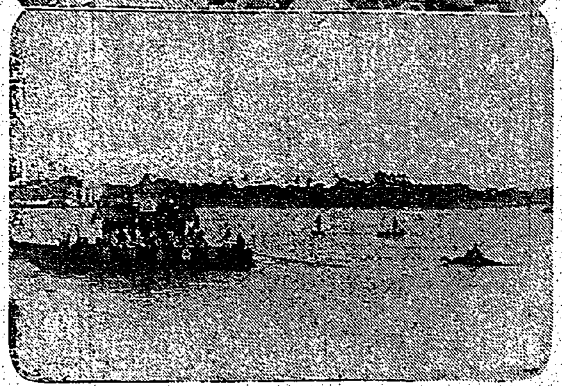

曉神社鎭座祭

サイゴン市に初の日本の社である曉神社の鎭座祭は八日[illegible]下にいとも嚴かに行はれた[illegible]あり盛況を呈した【寫眞は上[illegible]】

"小國民壁新聞"發行
よい子供達への贈物

【東京發同盟】[illegible]

一粒だつて農家の御苦勞なのだ 感謝しよう

一粒だつてお百姓の血と汗なのだ、感謝しよう

[illegible]

共榮圈音樂を創造
山田耕筰氏滿支蒙視察へ

【東京發同盟】[illegible]

新竹州下兵事主任會議開く

【新竹電話】[illegible]

豐年感謝祭擧行日
臺北州の行事決定

[illegible]

千草會で慰 家族慰安會

【新竹電話】[illegible]

白衣勇士慰問 あす演藝會

[illegible]

宣誓

[illegible]

右一同を代表し宣誓す
大日本婦人會臺北州支部會員一同

回收は愈よ最後
島都・第二次の金屬回收

[illegible]

十七日	[illegible]	[illegible]
十八日	[illegible]	[illegible]
十九日	[illegible]	[illegible]
二十日	[illegible]	[illegible]
廿一日	[illegible]	[illegible]
廿二日	[illegible]	[illegible]

愛嬌をふりまいて海の勇士の無聊を慰めるお猿さん【海軍省許可濟第五七二號】

"軍國の母"ひささんへ獻金

[illegible]

義勇隊歸還の刺激
新竹州お山の學童奮起

【新竹電話】[illegible]

婦人會の分會九十
島都・今月中に全部結成

[illegible]

產婆の講習會 十九日から

[illegible]

齋藤長官香港訪問

【香港發同盟】[illegible]

明治國校の地鎭祭
近く建築工事に着手

[illegible]

新竹州辭令

【新竹電話】[illegible]

生活科學展好評

[illegible]

愈よ近く公演 中堅演劇挺身隊

【新竹電話】[illegible]

新竹州下の國民貯蓄懇談會

【新竹電話】[illegible]

座談會を開く 十六・廿六兩日

[illegible]

迎年用の砂糖 島都で增配

[illegible]

今夜の番組

[illegible]

盗汗・結核に 滋養性大蒜製劑 スクナ（マルホ）
（文獻進呈） マルホ商店

三國志 (904)
（赤壁の卷） 吉川英治作 矢野橋村畫

絕妙好辭（二）

[illegible]

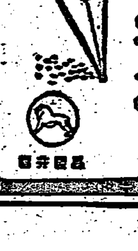

中風・高血壓・神經痛は血の濁りが原因
血液を淨化して循環を良くすれば治る

[illegible]

臺灣總督府官報
月極購讀 一ケ月四拾五錢
外に月別保存用官報一册金九十錢
發賣所 臺灣日日新報社 島內各地臺日取次店

堅城を拔くもの

チーコーサイド

力の榮養
增產戰だ―造れ／＼くろがねの體力を……
虛弱體質では落伍する。仕事に疲勞や衰弱を覺える人は豐富なわかもとを服んで、ビタミンBと三消化酵素を攝り、消化力を助め榮養を充實して
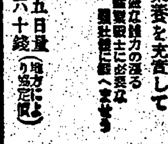
一日二十五日量 一圓六十錢
わかもと 錠劑
東京 わかもと本舖

シミズ イタマズ
ロート目藥
【適應症】結膜炎 角膜炎 トラホーム 疲勞眼 學校眼 眼瞼緣炎 麥粒腫等

ランランポマード
空瓶は 塩入れに、錠劑入れに、調味料入れに、小物入れに。

臺灣日日新報
本日夕刊共六頁

國内戰爭體制強化へ
臨時地方長官會議
けふ再發足の眞意義滲透

【東京電話同盟】内外地行政一元化並びに行政簡素化實施後における國内戰爭態勢強化を眼目とする臨時地方長官會議は十三、四の兩日首相官邸に開催されるが、今回の地方長官會議は大東亞戰爭第二年目の發足を間近に控へて長期總力戰態勢の確立、國民士氣の昂揚を新たにするとともに國民の總力を擧げて愈々戰力の擴充強化に邁進すべき政府の確固たる決意を一億國民に宣示する重大意義を有するもので會議の内容も南方建設の促進生産力の擴充國民生活の安定確保に重點が思考され更に過般實施された地方行政機構の刷新に伴ひ地方長官の職務權限の強化、並びに從來各省部に分屬されてゐた特殊職員を本官としこれらの人事權を掌握することにより愈々地方綜合官廳としての性格を新たにせる地方行政機構再發足の眞意義を國内に遍く滲透徹底せしめ施政の圓滑を期する上にも重大の意義が期待されてをりこのため會議形式は從來の形を破つて首相、内相、各省大臣を始め關係官列席の下に自由討議の形式で懇談的會合を開き國策に對つては十分に意見を交すため會合の時期も特に限定しないことになつてゐる、會議の第一日の十三日は午前八時半より首相官邸に會合、政府側東條首相、湯澤内相、各相閣僚、内閣西尾官、各相閣僚部局長、地方側北海道廳長官、東京府知事以下各長官四十七名及び特に内務省所管に移つた江口朝鮮總督府總務局長外二長官、小河樺太廳長官、伊藤南洋廳長官ら出席、東條首相の訓示、次で湯澤内相の訓示の後引續き午前、午後に亘り懇談、各閣僚各省關係會議に入るがこの間午前九時半一同打揃つて宮中に參内
天皇陛下に拜謁仰せつけられ宮中退下後更に會議を續行、同夜は六時より内相官邸に内務關係會議を開き地方當局の懇談並びにこれを中心として懇談が行はれることとなつてゐる

北阿繞る世界情勢
帝國政府重大關心
首外兩相強調

【東京電話同盟】米英聯合軍の佛領西北アフリカ侵略に對して帝國は南佛ヴイシー佛國の進駐を以て臨み、フランス、コルシカ島等に進駐を行つた、ドイツ、イタリヤの對米英強硬態度と相俟つて世界戰局は愈々重大化しつつある……

繰上閣議

【東京電話同盟】十二日の繰上げ定例閣議は午前十時より首相官邸に開催……

定期、遡及敍勳

大東亞建設審議會總會
十二日　現地軍政顧問らも出席

古賀新横鎭長官
十二日空路歸國

恐懼感激
王大使謹話

勞務能率の向上は
勞務者の質にあり
持永厚生省勤勞局長放送

緊急

解決

日本

覺悟

全國市會議長會議

桂林、零陵飛行場急襲
陸鷲・米空軍七機撃墜破

南佛國境防衛の進駐
ヒ總統・ペタン主席宛書翰發送

誠實

保證

河北省剿共戰奏功
○○部隊十月中の綜合戰果

官廳職域貯蓄強化
閣議で實踐要綱正式決定

會計規則等戰時特例
改正勅令案要綱決定

占據

戰局中心地中海へ
樞軸軍強化、聯合軍に脅威

米英艦隊を猛爆
樞軸空軍の活躍

チュニジアに獨落下傘部隊

反樞軸艦隊不活潑
タンジール水域の

英空母アーガス沈沒

佛艦隊のツーロン軍港出港説はデマ

政府

モロッコ佛軍司令部フエズに移轉

夏港カサブランカ

獨スチユニメ大將戰死

獨軍進駐部隊ヴイシー到着

マルセイユ到着

佛國民の自重要望

佛、一齊抑留
米英兩國民を

芳澤特派大使
出發一時延期

義務教育費初年度國庫負擔額決定

皇華本部中央奉公委員委囑

人事

電力をお國へ捧げませう
明るさで電力を節約……
マツダランプ

新學期開講
建築科講義錄
獨學で工業學校卒業程度の實力が得られる最も完備した建築講義錄、建築家に必要な基礎學と多數の設計資料及應用科目が親切に編纂せられ實用に便なるもので初學者には良き指導者となり、經驗者には良き參考書となる。
帝國工業教育會

咳にベルマン
肺炎季必備の新鋭咳藥！
ベルマンは從來藥と異り中毒性更になく
咳を止め　痰を切れ易く　發作を和げ　心臟衰弱を防ぐ
主效　たんせき、ぜんそく　感冒、氣管支カタル　百日咳、肺尖カタル　肋膜、肺結核のせき
安全な新劑で、たん咳、ぜんそく百日咳に特に好適の良劑です

粉化粧は白粉下の要らない　ブルースで

あなたが染めなら　ナゴン
帝大化學實驗室で研究完成の白毛染

日本晴れの明るい顏にする固形ダンゴの健康美と健康體で存分に働きませう！
固形　ダンゴ　ンラード

通じ……がないと
腸内に停滯した不要物から發生する毒素が血液中に流れ込み腦神經を侵して頭が重く、目まひがする疲れ易く、肌が荒れて、にきび・吹出物に惱まされる…等不快のつゞくものです
ラキサトール錠は作用の緩和な下劑として好評で、極めて自然の通じをつける少量にて奏效すると共に、無味無臭の故に婦人小兒に於ても服用容易にして而も習慣性を來さず、腹痛等の不快作用を伴はないのが特徴です
鹽野義商店　大阪・東京・京城
ラキサトール錠

大詔奉戴して早や一年

南方海上にて配備のまゝ宮城遙拝の海の勇士

今日の映畫

社説

生產力增强の根本對策

勞務管理を營利的制約から放せ

今日の戰爭は總力戰であつて、武器彈藥を以てする第一線の戰鬪にのみ頼ることは許されない。

甲當單位收量減少

登熟順調で〝步留〟は高率

今期產糖の豫想を檢討

千八百廿一萬餘擔

本期產糖第一回豫想高

一、分蜜糖關係

二、赤糖關係

三、合計

日糖の始業

步留は特に良好

二結は糖水供給

各製糖工場

南方進出積極化

大口取引が增加

臺灣手形交換所の實績

商銀商易店舗

預金の吸收好調

買入籾格付

新竹州近く決定

役、肉牛の公定價格

督府で近く制定實施へ

臺灣鐵工統制會定款

けふ府關係局部課打合會で協議

賦課金徵收と豫算案

委員會で十四日再協議

長期戰必勝經濟政策（五）

生產增强、民生確保

斯くて長期戰急速整備

明年度目標＝大東亞戰爭の現段階を考へ……

現在最も必要なこと

戰爭物資の生產增强へ

產業戰士は惡條件克服

朝野各方面で

何が增產を妨げてゐるか

統制會社創設急ぐ

ゴム製品需給圓滑化へ

臺灣瓦斯工場新設

臺北市東部供給所增强

大山倉糧課長着任

聯合國新な暴擧

ダ海峽ソ聯讓渡を示唆

九報國農場新設

第一回開拓部隊明春渡滿

日東化學工業

臺電本社鉛町分室上棟式

商況（十二日）

株式

軒並に二三圓續落

兜町前場況

東京長期前場

東京短期前場

東京長期後場

東京短期後場

東京短期日步

東京銀行實株

東京國債前場

大阪長期前場

大阪短期前場

大阪短期後場

大阪短期日步

大阪長期前場

橫濱生絲前場

橫濱生絲後場

株式投資案内
公債・株式
申込次第贈呈
台北市京町四ノ四
村岡證券
電話 四四〇九・四六九五・二二五二番

職場の疲勞
夜を日に繼ぐ激甚なる勞務に積る疲勞を解消して作業慾を喚起……
わかもと
買・榮養・强力に

強精強腦
オオコンリオン
D.A＋臟器ホルモン綜合劑
體力精性力强化の要諦
體內に抵抗力、抗病力を充實して常に元氣で明朗にハツキリことです。
學校奉仕品有
日本水產理研
妊產婦小兒用には
D.A＋有機カルシウム綜合劑
强壯增血
コンリオン

急性淋疾慢性淋疾
その他凡ゆる化膿症に
內服による化學療法
ザオキンは、化學療法に於ける有効根基を最も高率に含有してゐるからその効果は極めて迅速である。僅か數日にして止痛止膿し、速かに治癒に導く。有害菌及毒にのみ作用し健康細胞や血球に對しては何等の被害なく、從つて副作用の心配はない。
アルス藥品部
ズルフオンアミド劑の最高規格品
ザオキン

專賣特許
ゼオラ
藥用齒磨
完全咀嚼の時代
脆弱な齒力の保護增强に
ゼオラは在來品に見られない効果を發揮します！
獨自の三大作用
完全消毒の吸着作用
齒石をとる溶解作用
齒齦強化の收斂作用
ミツワ石鹼本舖藥品部

パピリオ
クレーム三種、A B とCあり。
粉白粉十二色(新しい肌色四種)
ほゝ紅十二色
口紅八色

大詔奉戴して早や一年

戰力強化 戰爭生活の實踐へ
徹底事項翼贊會から發表

十二月常會

【東京電話同盟】大詔を奉戴して早くも一年、その記念日を迎へるにあたり……

一、十二月だけで五千萬貯蓄を達成しよう

戰力の強化について

加藤少將の武勳讃ふ
明野飛行學校に「軍神堂」設置

小金井國民錬成所 短期修錬生退所式

宜蘭市第三種防訓始る

國語常用強化運動へ

三億貯蓄達成 推進座談會
きのふ苗栗街で

世紀の海底列車驀走の日
十五日晴れの開通式
けふから三日間多彩な行事展開

神戸丸、天山丸と衝突 兩船沈沒

第五部隊へ軍患慰問

農家に酒の特配
新嘗祭當日を期し

見事鐵の職場に凱歌
鐵鋼部門の出動競爭 成績上乘、入賞者を表彰

健康相談所長會議

前田大將遺骨あす帝都へ
廿日東部軍司令部葬執行

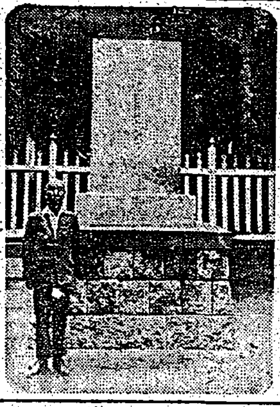

壯烈・三十勇士を追悼
基隆市玉田廟に記念石碑建立

奉公行動へ一丸挺身
桔梗クラブの組織體益々强固
巷間のデマに識者の聲を聽く

倶樂部の存在は決定的に重要

撓みなき理解と後援を逆れ

使命は益々重大

基礎は確固不動

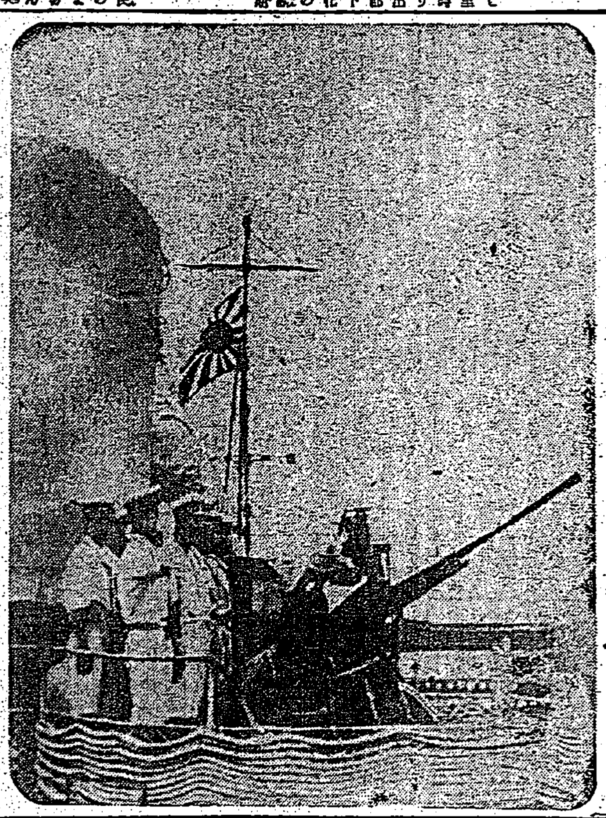

南方海上にて配備のまゝ宮城遙拜の海の勇士

基隆市で演藝會

活力増進に 諸障害に さもんほるもん製劑 聯合
モンボルコム 男性用 女性用
日本藥品株式會社 國際ホルモン研究所

必勝"婦人大會"開催
日婦總會參列の全國代表列席

女子宗教工作挺身隊
近く比島の現地へ出發

家庭の主婦の自覺要望
野田北署經濟主任談

太田女史作品展

登山とハイク 十五日

今日の放送
第一放送
第二放送

工事入札公告
臺灣總督府財務局會計課

吉野杉磨丸太
杉柾杏ベニヤ天井板
床廻材一式
兒玉材木店

ニュース映畫會（金夜、土）
ソロモン大海戰
壯絶
神苑に展く國民錬成大會
戰果に即應大東亞省誕生
學制頒布七十周年式典
ボルネオ方面最高指揮官 前田大將陣歿
アサヒホームグラフ・山の防疫陣に働く人々・電
本日（金曜）夜ノミ
明日
於公會堂

口腔外科 道野齒科醫院

臨時赤十字看護婦生徒募集
一般ノ看護婦ニ赤十字看護婦ノ資格ヲ付與ス
日本赤十字社臺灣支部

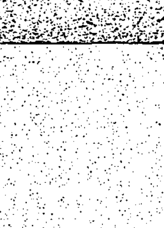

信生堂藥舖

今日の映畫

會葬御禮 福本延治

會葬御禮 榎本周作

父石門庄長三澤惇一儀病氣加療中ノ處十一月十一日死去

次男憲二儀 金重米作 金重英太郎 金重喜作 大石確郎

福井ヨシ 佐藤玄 後藤尚 潘酒

下情査察委員會設置

建設的下情上通へ

皇奉彰化郡支會の試み

【彰化電話】決戰下に於ける官民一體の協力態勢を確立し大東亞戰完遂に一途邁進すべく皇奉彰化郡支會では今般全島最初の試みとして下情上通下情査察委員會を設置して十七日 [illegible]

羅東郡第一種青年教練査閲

東埔第國民校 [illegible]

感心な獻金

殉職警察官の招魂祭

歸還隊員錬成

阿里山國校開校式擧行

郷軍臺中市東分會總會開催

警察機能高度發揮

臺南州警察部戰時體制

【臺南電話】戰時下に於ける警察の重要性に鑑み臺南州では警察部 [illegible]

臺中州兵事主任會議開催

長壽者の多い新竹

九十歳以上、州下に二百十五名

【新竹電話】[illegible]

第三種女青錬成修了式

臺中奉莊の錬成會

貯蓄奬勵懇談會

基隆市、郡で開催する

臺南州懇談會

貯蓄目標達成へ

高雄州下で懇談會開く

【高雄電話】本年度國民貯蓄目標 [illegible]

宜蘭消防組へ新自動車喞筒

皇軍の慰問に重點

日婦嘉義市支會の事業

【嘉義電話】大日本婦人會嘉義市支會は [illegible]

郷社岡山神社　十四、五日兩日執行

【岡山電話】高雄州岡山郡郷社岡山神社の例祭は十四、五の兩日に [illegible]

農事功勞者表彰

高雄州新穀感謝祭行事

【高雄電話】高雄州の新穀感謝祭 [illegible]

生活文化講座を聽く

戰時下の衣服形態

日本的活動的なものへ

今度彰化街の [illegible]

通行人の衣服 [illegible]

太平町の方は [illegible]

内地でも同様 [illegible]

斯界の衆智を [illegible]

徐々國民服は [illegible]

一定する事を [illegible]

キスボン式の [illegible]

帯目證の目方 [illegible]

輝かしき勝利 [illegible]

ヴアルガス長官にも忙中閑の姿

比島行政長官ヴアルガス氏 [illegible]

勞務手帳解説

内埔子貯水池の竣工式

戰地での貯金獻金

全島更生事業大會

來月新竹市で開催する

東石郡民の"赤誠"

國防獻金

映畫巡廻班　嘉義郡山地帶へ

感心な農民

竹南街消防組近く結成

新化郡農組長の打合會

赤誠の獻金

軍司令部（十二日）國防獻金 [illegible]

恤兵金 [illegible]

七段五段戰

【第一局ノ十二】七段　岩本薫　五段　島村利博

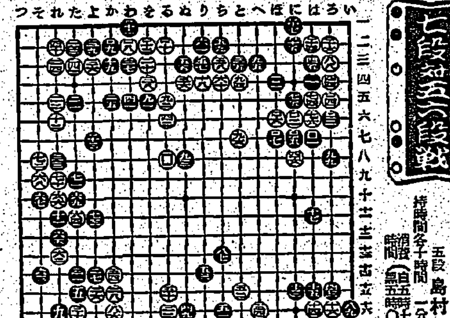

手を拔くと死

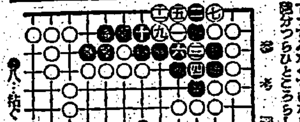

愛の赤道 (242)

竹田敏彦　作　鄙竹伸一　畫

常夏の島 [illegible]

これまでに色白法に成功しなかつた方にまづジュジュの御使用をお奬めします　しばらくの御使用でお肌に如何に効果あるか、きつと御信用がへます

色白專用　ジュジュクリーム

結核菌に勝つ淨血法

一日一球ネオドラミンを [illegible]

ネオドラミン　一日一球

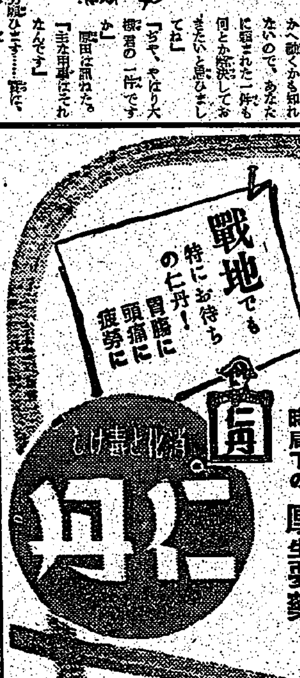

榮養滿点

粗食も活かす　仁丹常用

新しい力が胃腸につき何んな物でも良く消化しぐんぐん吸收を助長し張り切つた健康を創る

時局下の厚生要藥

茶の科學

昔から「日常茶飯事」と言つて、茶は吾々の日常生活に親しみ深いものであるに拘らず、その眞價は案外知られてゐない。家庭生活の科學化は先づ茶よりはじむべきである。

茶素―茶の主成分であつて意識を明瞭にし疲勞を恢復し強心作用をもつものであつてこれを茶道の精神と結びつけると興味がある。

ビタミンC―いはゆる淨血劑である。かの大陸の沙漠地帶に住む民族が、茶を生命保存の必需品として渇仰するのは全くこの爲である。而もそのビタミンC含有量は他の日常飲料に比し格段のものがある

綠茶界の最高基準品

明治の茶

明治製菓株式會社・特撰精製